加古川野口町坂元北2号地参考プラン

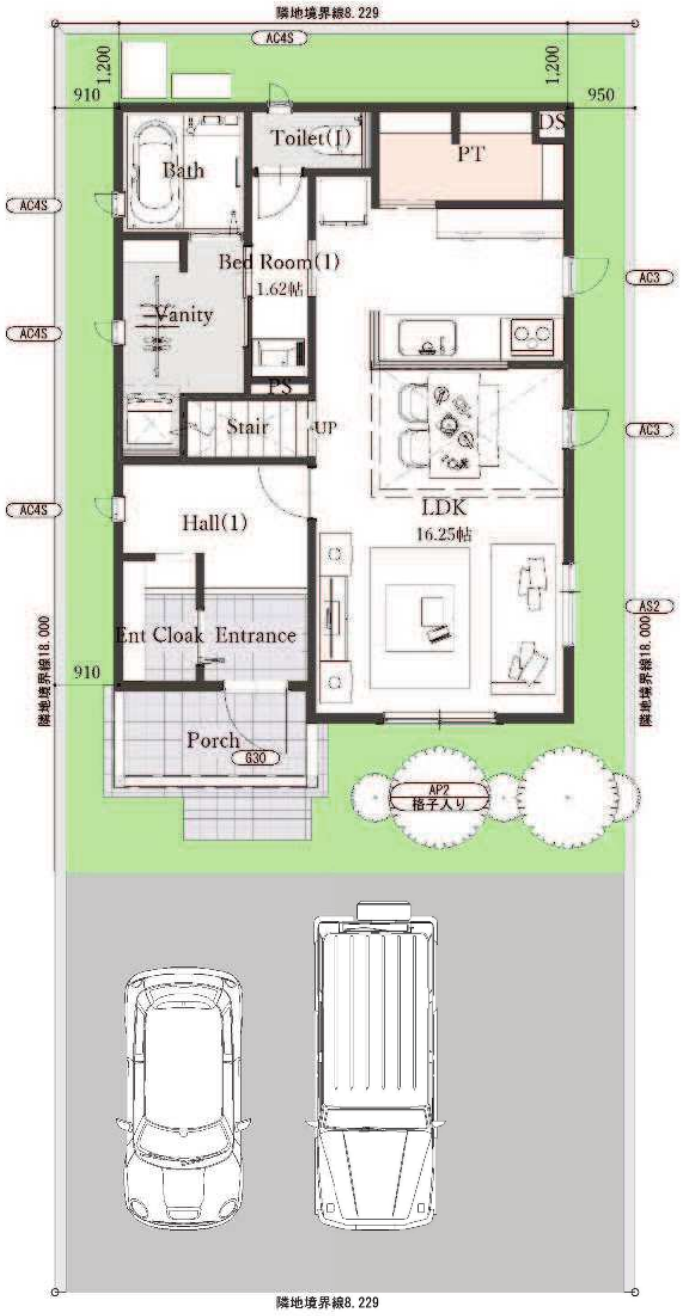

Layout

1F床面積：	53.82㎡(16.28坪)
2F床面積：	48.86㎡(14.78坪)
延床面積：	102.68㎡(31.06坪)
建築面積：	57.55㎡(17.40坪)
施工面積：	111.36㎡(33.68坪)

Layout

配置図

セルコホーム

加古川野口町坂元北2号地参考プラン

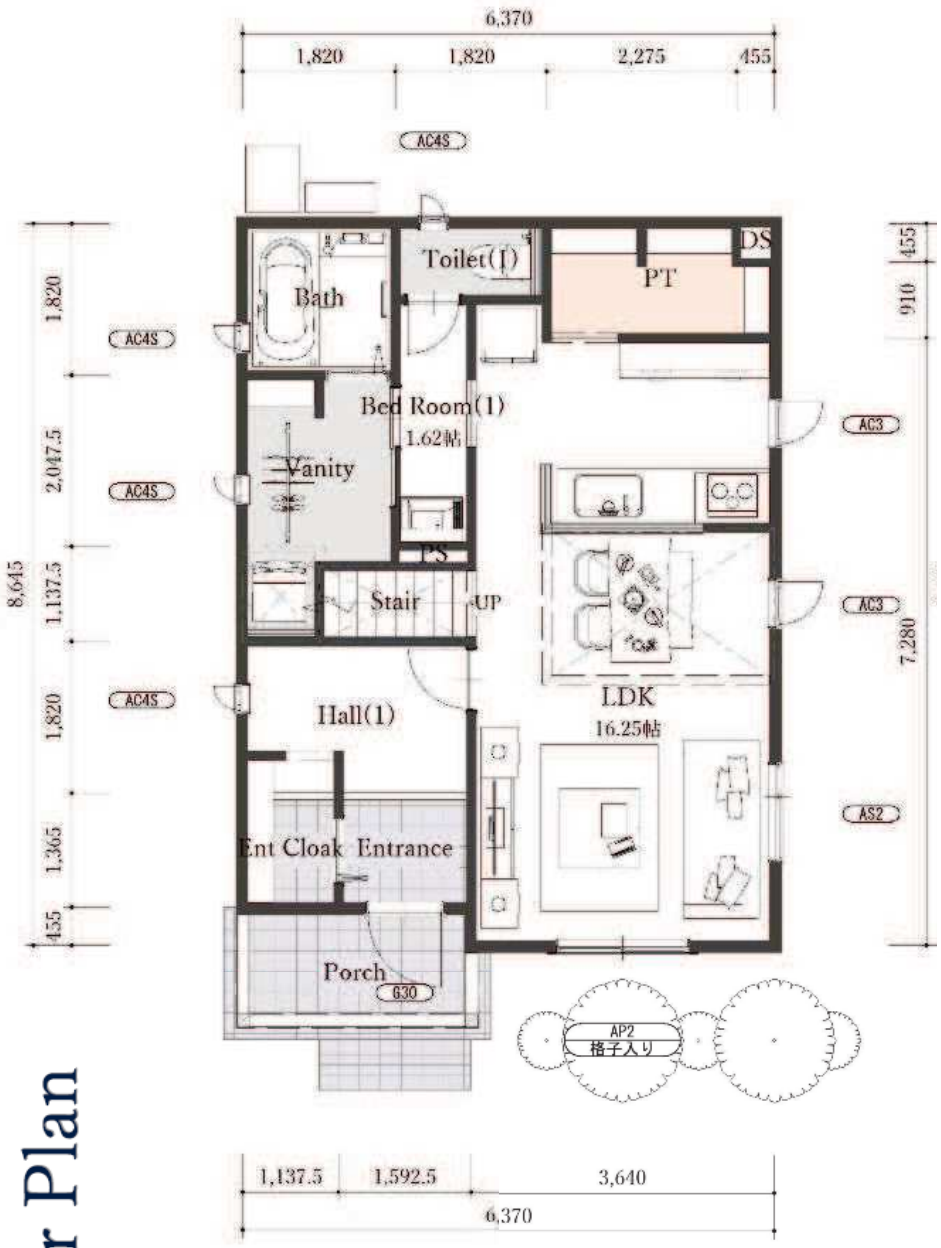

1st Floor

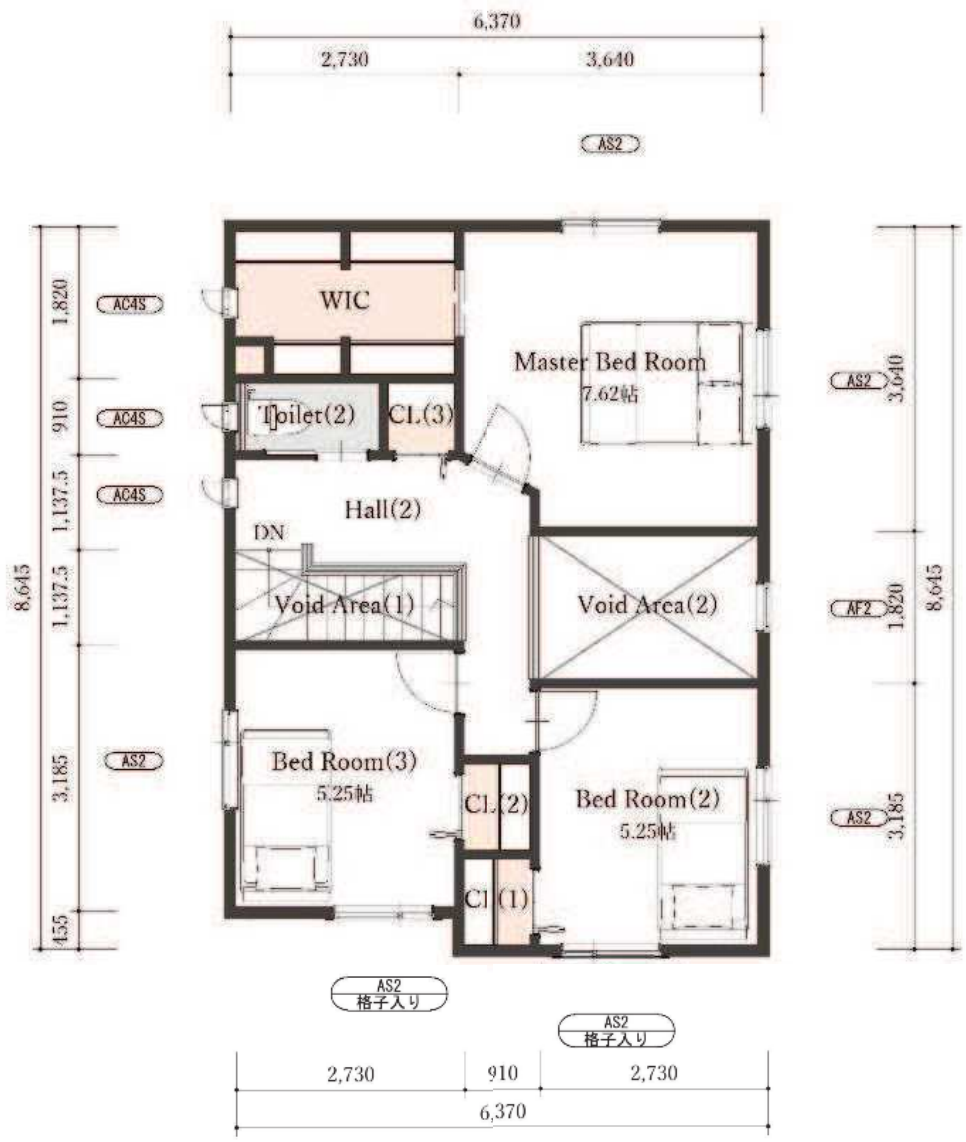

2st Floor

Floor Plan

平面図

セルコホーム

加古川野口町坂元北2号地参考プラン

South Elevation

East Elevation

North Elevation

West Elevation

Elevation

立面図

セルコホーム